

# Aviso de Ciclón Tropical en el Océano Pacífico

**No. Aviso: 13**

Ciudad de México a 01 de Junio del 2017.

**Emisión: 22:15h**

Servicio Meteorológico Nacional, fuente oficial del Gobierno de México, emite el siguiente aviso:

**Síntesis: TORMENTA TROPICAL BEATRIZ, EN TIERRA AL NORTE DE PUERTO ANGEL, OAX**

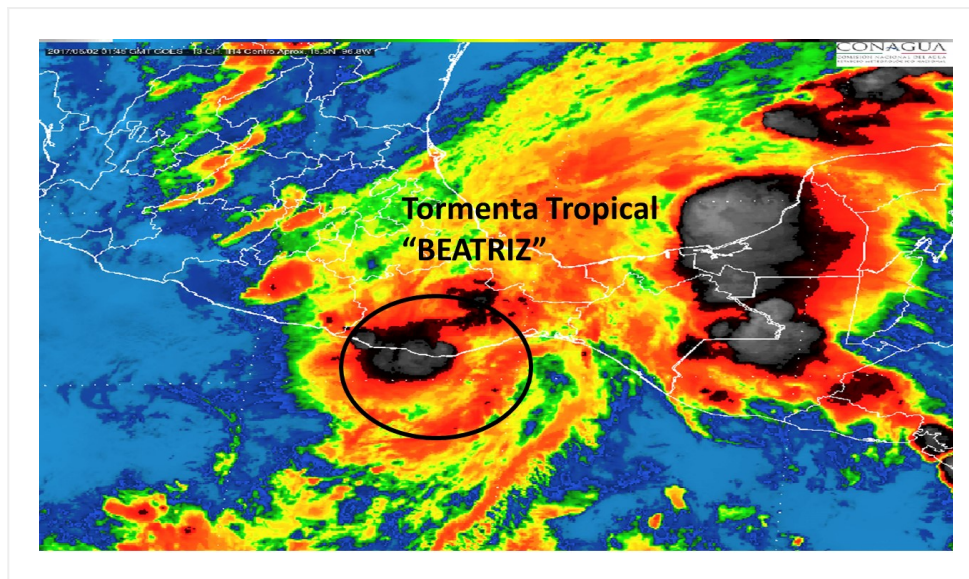

**Imagen de satélite**

**Situación Actual:**

Tormenta Tropical "Beatriz" sobre Oaxaca. Su centro tocó tierra sobre la línea de costa de Oaxaca aproximadamente a las 20:00 horas entre Puerto Ángel y playas de Zipolite, Oax.,

| <b>Condiciones Actuales</b>  |  |                       |
|--|--|-----------------------|
| <b>Hora local (hora gmt)</b>   | 22:00 (3:00 GMT)   |                       |
| <b>Ubicación del centro del ciclón</b>   | Latitud Norte: 16.0°   | Longitud Oeste: 96.5° |
| <b>Distancia al lugar más cercano</b>  | 35 km al norte de Puerto Ángel, Oax.   |                       |
| <b>Zona de vigilancia<br/>[Se establece en coordinación<br/>con el CMRE-MIAMI]</b> | Se mantiene zona de prevención por efectos de Tormenta Tropical desde Salina Cruz hasta Puerto Escondido, Oax. |                       |

## Condiciones Actuales

|                                      |  |                 |
|--------------------------------------|--|-----------------|
| <b>Desplazamiento actual:</b>        | nor-noreste (25°) a 9 km/h   |                 |
| <b>Vientos máximos [km/h]:</b>       | Sostenidos: 65 km/h  | Rachas: 85 km/h |
| <b>Presión mínima central [hpa]:</b> | 1004 hPa   |                 |
| <b>Pronóstico de lluvia</b>          | Sus desprendimientos nubosos favorecen potencial de tormentas torrenciales con puntuales mayores a 250 mm en Oaxaca, Veracruz, Chiapas y Tabasco, tormentas intensas con puntuales torrenciales (150 a 250 mm) en Campeche y Puebla, tormentas muy fuertes con puntuales intensas (75 a 150 mm) en Guerrero, tormentas fuertes con puntuales muy fuertes en el Estado de México, e intervalos de chubascos con tormentas puntuales fuertes (25 a 50 mm) en Ciudad de México y Morelos. |                 |

## Condiciones Actuales

|  |  |          |          |          |
|--|--|----------|----------|----------|
| <b>Comentarios adicionales</b>                               | Oleaje elevado de 2.5 a 3.5 m de altura en las costas de Guerrero y Oaxaca.  |          |          |          |
| <b>Recomendaciones</b>                                       | Extremar precauciones a la población en general en las zonas de los estados mencionados por lluvias, viento y oleaje (incluyendo la navegación marítima) y atender las recomendaciones emitidas por las autoridades del Sistema Nacional de Protección Civil, en cada entidad. |          |          |          |
| <b>Extensión en cuadrantes de radios de vientos y oleaje</b> |  |          |          |          |
| <b>Radio de vientos de 63 km/h</b>                           | 0 km NE  | 35 km SE | 55 km SO | 35 km NO |

| <b>PRONÓSTICO VALIDO<br/>AL<br/>DÍA/HORA LOCAL<br/>TIEMPO CENTRO</b> | <b>LATITUD<br/>NORTE</b> | <b>LONG.<br/>OESTE</b> | <b>VIENTOS<br/>[Km/h]</b> | <b>CATEGORÍA</b>   | <b>UBICACIÓN (en km)</b>                             |
|--|--------------------------|------------------------|---------------------------|--------------------|--|
| <b>02/07h</b>  | 16.9                     | 96.0                   | 45/65                     | Depresión Tropical | En Tierra, a 120 km al noroeste de Salina Cruz, Oax. |



### **Trayectoria pronóstico de la Tormenta Tropical "Beatriz"**

| Aviso No. | Fecha / Hora local CDT | Lat. Norte | Long. Oeste | Distancia más cercana (km)   | Viento mín. / rachas | Categoría          | Avance                 |
|-----------|------------------------|------------|-------------|--|----------------------|--------------------|------------------------|
| 1         | 31 may / 10:00         | 13.9       | 97.8        | A 245 km al suroeste de Puerto Ángel, Oax. y a 400 km al sureste de Acapulco, Gro. | 45/65                | Depresión Tropical | Noreste (35°) a 6 km/h |
| 2         | 31 may / 13:00         | 14.0       | 97.8        | A 235 km al suroeste de Puerto Ángel, Oax. y a 385 km al sureste de Acapulco, Gro. | 45/65                | Depresión Tropical | Noreste (35°) a 6 km/h |
| 3         | 31 may / 16:00         | 13.9       | 97.6        | 230 km al sur-suroeste de Puerto Ángel, Oax. 415 km al sureste de Acapulco, Gro.   | 55/75                | Depresión Tropical | Noreste (45°) a 4 km/h |

|    |                |      |      |  |       |                    |                             |
|----|----------------|------|------|--|-------|--------------------|-----------------------------|
| 4  | 31 may / 19:00 | 14.2 | 97.4 | 195 km al sur-suroeste de Puerto Ángel, Oax.<br>400 km al sureste de Acapulco, Gro.              | 55/75 | Depresión Tropical | Noreste (45°) a 4 km/h      |
| 4  | 31 may / 19:00 | 14.2 | 97.4 | 195 km al sur-suroeste de Puerto Ángel, Oax.<br>400 km al sureste de Acapulco, Gro.              | 55/75 | Depresión Tropical | Noreste (45°) a 4 km/h      |
| 5  | 31 may / 22:00 | 14.5 | 97.4 | 165 km al suroeste de Puerto Ángel, Oax.<br>380 km al sureste de Acapulco, Gro.                  | 55/75 | Depresión Tropical | noreste (45°) a 9 km/h      |
| 06 | 01 jun / 01:00 | 14.8 | 97.2 | 125 km al suroeste de Puerto Ángel, Oax.<br>370 km al sureste de Acapulco, Gro.                  | 55/75 | Depresión Tropical | Noreste (45°) a 9 km/h      |
| 07 | 01 jun / 04:00 | 15.2 | 97.1 | 85 km al suroeste de Puerto Ángel, Oax.<br>355 km al este-sureste de Acapulco, Gro.              | 55/75 | Depresión Tropical | Nor-noreste (20°) a 11 km/h |
| 08 | 01 jun / 07:00 | 15.3 | 97.1 | 80 km al oeste-suroeste de Puerto Ángel, Oax.<br>345 km al este-sureste de Acapulco, Gro.        | 55/75 | Depresión Tropical | Nor-noreste (20°) a 10 km/h |
| 9  | 01 jun / 10:00 | 15.4 | 97.1 | A 70 km al oeste-suroeste de Puerto Ángel, Oax., y a 340 km al este-sureste de Acapulco, Gro.    | 55/75 | Depresión Tropical | Nor-noreste (20°) a 9 km/h  |
| 10 | 01 jun / 13:00 | 15.4 | 97.0 | A 65 km al oeste-suroeste de Puerto Ángel, Oax., y a 355 km al este-sureste de Acapulco, Gro.    | 70/90 | Tormenta Tropical  | Nor-noreste (20°) a 9 km/h  |
| 11 | 01 jun / 16:00 | 15.5 | 96.8 | 40 km al suroeste de Puerto Ángel, Oax., y a 65 km al oeste-suroeste de Bahías de Huatulco, Oax. | 75/95 | Tormenta Tropical  | Nor-noreste (25°) a 7 km/h  |
| 12 | 01 jun / 19:00 | 15.5 | 96.5 | 20 km al sur de Puerto Ángel, Oax.   | 75/95 | Tormenta Tropical  | noreste (35°) a 7 km/h      |
| 13 | 01 jun / 22:00 | 16.0 | 96.5 | 35 km al norte de Puerto Ángel, Oax.   | 65/85 | Tormenta Tropical  | nor-noreste (25°) a 9 km/h  |

**EL SIGUIENTE AVISO SE EMITIRÁ A LAS 01:15 HRS TIEMPO DEL CENTRO O ANTES SI OCURREN  
CAMBIOS SIGNIFICATIVOS**

**Pronosticador:** Martín Téllez Saucedo

**Revisó:** Francisco Roberto Rodriguez